北京市街道詳圖

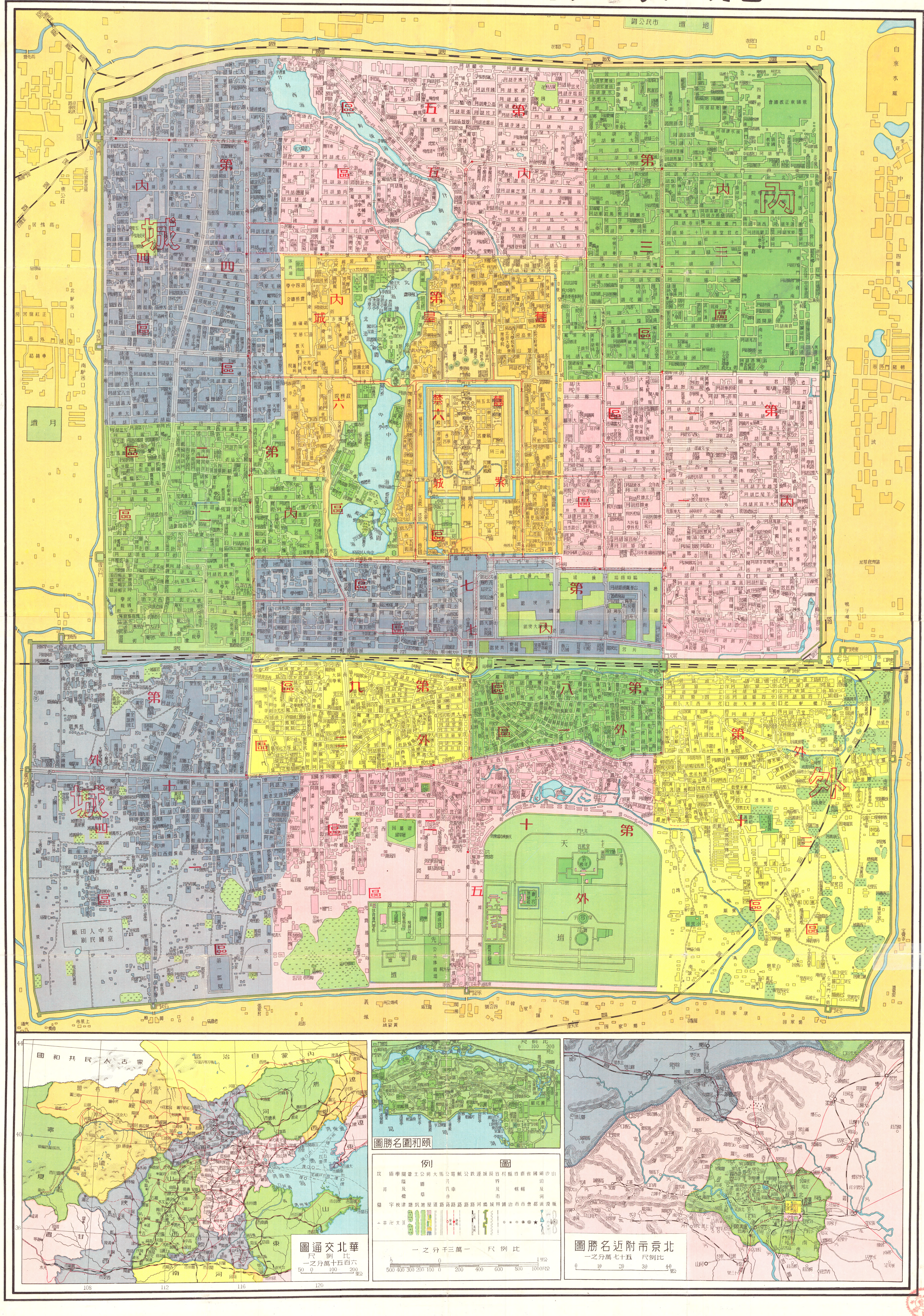

一九五〇年三月初版

版權所有
不准翻印

編製者 鄭奇影 楊柏如
校訂者 金擎宇
亞光輿地學社出版
大中國圖書局發行

University of Alberta Libraries

湖北省

地方誌

武昌市

漢陽

黃岡

交通

大冶

襄陽

老河口

鍾祥

江陵

沙市

宜昌

漢口市

漢口市

四川省

地方誌

交通

成都市

灌縣

綿陽

松潘

萬縣

江津

奉節

涪陵

閬中

廣元

劍閣

瀘縣

宜賓

自貢市

樂山

江蘇省

地方誌

交通

鎭江

武進

無錫

吳縣

江陰

南通

江都

徐州市

連雲市

安徽省

地方誌

合肥 即廬州，今爲安徽省會，扼淮南、北孔道，自昔江、淮有事，常依此爲……

交通

懷寧

桐城

蕪湖

蚌埠市

鳳陽

正陽關

當塗

宣城

歙縣

屯溪

熱河省地方誌

承德

平泉

凌源

朝陽

赤峯

交通

察哈爾省地方誌

張垣市

宣化

居庸關

蔚縣

多倫

沽源

小庫倫

圍場

西藏地方

總說

名稱

沿革

位置境域

面積

人口

地文概況

地質

地勢

山脈

河流

湖泊

氣候

人文概況

民俗

產業

交通

地方誌

拉薩

日喀則

江孜

亞東

聶拉木

噶大克

新疆

地方誌

迪化市

哈密

產業

交通

鎭西

吐魯番

伊寧

塔城

庫車

疏勒

和闐

吉林省地方誌

吉林市

長春市

雙城

松江省地方誌

牡丹江市

延吉市

寧安

合江省地方誌

佳木斯市

依蘭

同江

哈爾濱市

哈爾濱市